

A 4 Rückbau Mömlinger Straße

- Zielsetzung / Begründung der Maßnahme**
- Minderung der verkehrsbedingten Störwirkungen
 - Waldsaumbauelemente entlang des bestehenden östlichen Waldrandes
 - Kompensation für die anlagenbedingten Waldverluste und Neuzerschneidungen von Wald
 - Schaffung von Nahrungshabitaten für Mispelwachtel, Schwarzspecht und Waldkauz
- Beschreibung der Maßnahme**
- Entsiegelung der Mömlinger Straße und Rückbau zu einem Forstweg mit wassergebundener Decke
 - Rückbau der östlichen Straßenhälfte mit Tiefenlockerung und Auffüllen mit Mutterboden
 - Bepflanzung mit gebietsheimischen, standortgerechten Sträuchern und Bäumen 2. Ordnung
 - Zäunung als Schutz vor Wildverbiss und Befahrung

V 1 K1 – K5

- Gehölzrodungen in der Zeit vom 1. Oktober bis 28. Februar

V 4 K5

- Schutz möglicher Fledermausquartiere in Bäumen

V 5 K1, K2, K4, K5

- Zeitbeschränkung für die Baudurchführung (Fledermausschutz) in Bereichen mit hoher Flugaktivität der Fledermäuse

G 1

- Begründung der Straßenbegleitflächen durch Ansaat mit wildkrautreichem Landschaftsrasen trockener Standorte

G 2

- Entsiegelung und Begründung nicht mehr benötigter Straßenflächen durch Ansaat mit wildkrautreichem Landschaftsrasen trockener Standorte

S

- Anlage bauzeitlicher Schutzvorrichtungen (Bauschutzzäune) gem. DIN 18920

CEF7 Aufhängung von Nistkästen für den Trauerschnäpper

- Zielsetzung / Begründung der Maßnahme**
- Schaffung von Nisthöhlen für den Trauerschnäpper
- Maßnahmenbeschreibung**
- Aufhängung von 8 Nistkästen mit Lochgröße 3,2 bis 3,4 cm in einer Höhe von 3-5 m an den Waldbrüchern entlang der rückzubauenden Straße
 - Rückbau geeigneter Bäume und Befahrung der Nistkästen durch die ökologische Baubegleitung

CEF9 Aufhängung von Baumabschnitten sowie von Fledermauskästen an Bäumen, Herausnahme von Biotopbäumen aus der Nutzung

- Zielsetzung / Begründung der Maßnahme**
- Schutz möglicher Fledermausquartiere in Bäumen
- Maßnahmenbeschreibung**
- Aufhängung von je 2 Abschnitten zu fallender Höhenbäume an geeigneten, älteren Bäumen im Bereich der Maßnahmen FCS/CEF1 und A4
 - Aufhängung von 7 Fledermauskästen
 - Herausnahme von 2 Biotopbäumen aus der Nutzung im Bereich des Pflaumheimer Waldes entlang der rückzubauenden Mömlinger Straße

Blattübersicht

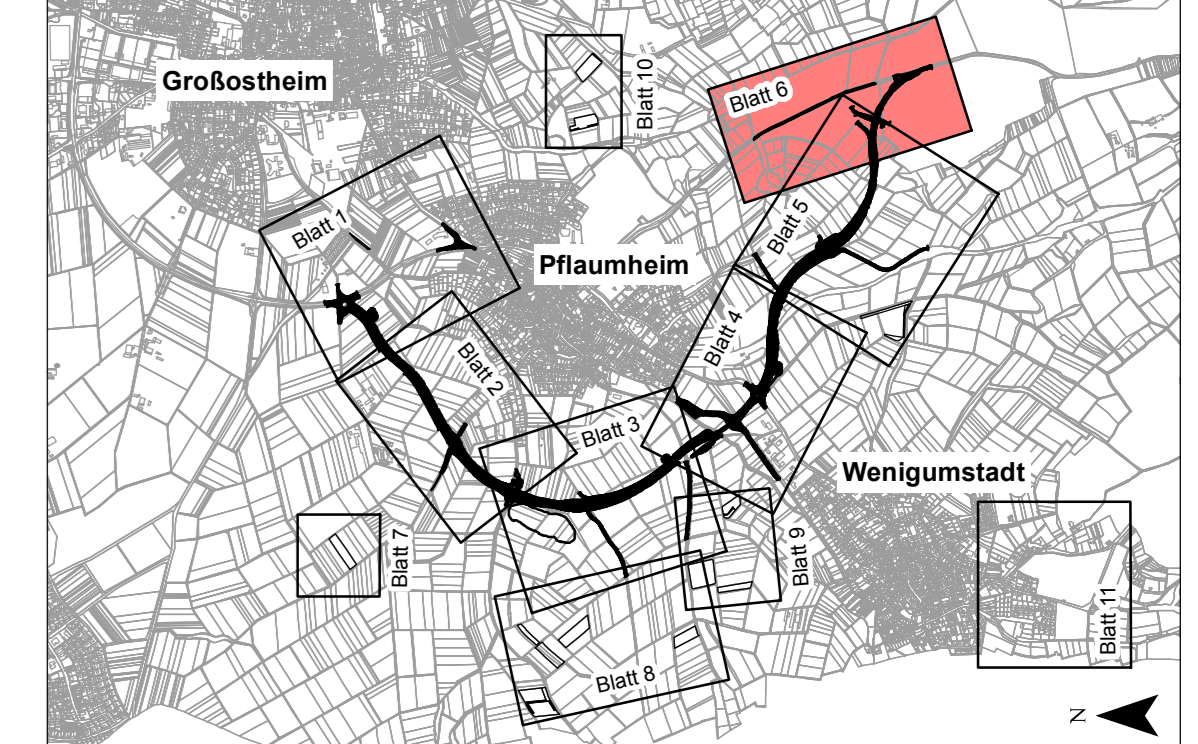

Deckplan 12.3 Blatt 6 EEE
vom 14.06.2019
ersetzt
Maßnahmenplan 12.3 Blatt 6 E
vom 31.10.2014

OBERMEYER PLANEN + BERATEN GmbH	Wallenburger Straße 20-22 63739 Aschaffenburg Tel. 06021/38667-0	Projekt Plan Nr. Datei-Name	16414
	Bearbeitet im Auftrag des Landratsamtes Aschaffenburg Aschaffenburg, im September 2012		

Nr.	Art der Änderung	Datum	Name
PL 1-18	Planänderungen vom 31.10.2014	31.10.2014	Jfu
PL 43	Ergänzung Maßnahme CEF7	30.04.2019	Jfu

<p>Landratsamt Aschaffenburg Kreisstraßenverwaltung</p>	Unterlage: 12.3 Blatt Nr.: 6 EEE									
	<p>PLANFESTSTELLUNG</p> <p>Markt Großostheim OT Pflaumheim Ortsumgebung Kreisstraße AB 1/AB 3</p>									
<p>Aufgestellt: Aschaffenburg, den 11.1.2013 / 31.10.2014 Landratsamt Aschaffenburg / 14.06.2019</p> <p>Waltraud Junker, Verwaltungsdirektorin</p>	<table border="1"> <tr> <td>bearbeitet</td> <td>15.10.12</td> <td>JF</td> </tr> <tr> <td>gezeichnet</td> <td>15.10.12</td> <td>SD</td> </tr> <tr> <td>geprüft</td> <td>15.10.12</td> <td>JF</td> </tr> </table> <p>Reg. Nr.: Landratspflegerischer Begleitplan Maßnahmenplan 6 1:1000</p>	bearbeitet	15.10.12	JF	gezeichnet	15.10.12	SD	geprüft	15.10.12	JF
bearbeitet	15.10.12	JF								
gezeichnet	15.10.12	SD								
geprüft	15.10.12	JF								